２０１９年度 藤沢市

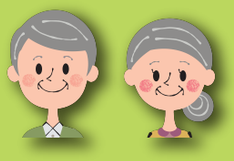

介護スタッフ研修

～あなたの一歩が誰かの助けに～

藤沢市介護予防・日常生活支援総合事業の訪問型サービスＡ（家事援助のみのサービス）のヘルパーとして、就労の資格を取得できる研修会です。

就労希望に関わらず、介護の基本を学びたい！
地域の支えあい活動に興味がある！
という方も大歓迎です。
自分らしく暮らせる地域をいっしょにつくりましょう。

研修日程

幼稚園のお迎えにも間に合う！

各５日間を出席した方に修了証を発行いたします。

- **第１回開催**（募集期間　８月３０日～９月１３日）
  ９月２６日(木)，１０月１日(火)，４日(金)，７日(月)，８日(火)
- **第２回開催**（募集期間　１０月３０日～１１月１５日）
  １１月２６日(火)，２８日(木)，１２月３日(火)，４日(水)，１０日(火)
- **第３回開催**（募集期間　１２月１６日～１月８日）
  １月２０日(月)，２２日(水)，２３日(木)，２８日(火)，３０日(木)

研修時間

最長９：４５～１４：３０

場　所

藤沢市役所 本庁舎

受講費

資料代実費として５００円

定　員

４０名

応募方法

1．まずは、下記連絡先へお問合せいただき、電話での受講仮予約をお願いします。
2．所定の受講申込書に必要事項を記入し、ふじさわボランティアセンターへ郵送または
　ご持参にてお申し込みください。

申込みに必要な書類は以下の方法で入手いただけます。
・藤沢市社会福祉協議会ふじさわボランティアセンター窓口
・藤沢市役所地域包括ケアシステム推進室
・藤沢市社会福祉協議会ホームページ
http://www.fujisawa-shakyo.jp/

無料託児サービスあります
（１歳以上の未就学児・事前申込制）

応募資格（以下の①②③いずれも該当する方）

① 満15歳以上で藤沢市在住、在勤、在学の方（中学生不可）
② 藤沢市内の介護予防・日常生活支援総合事業の訪問型サービスＡを実施する事業所で「訪問型サービスＡヘルパー」として就労を希望する方、介護の基本を学びたい方、地域の支えあい活動に興味がある方
③ 研修の全日程を受講できる方

お申込み・お問合せ

☎0466(26)9863

http://www.fujisawa-shakyo.jp/

-ふじさわ福祉ＮＰＯ法人連絡会事務担当-
社会福祉法人藤沢市社会福祉協議会地域福祉課
ふじさわボランティアセンター藤沢市介護スタッフ研修担当まで
月～金（祝日を除く）８：３０～１７：１５

主催 藤沢市・ふじさわ福祉ＮＰＯ法人連絡会

２０１９年度　藤沢市
介護スタッフ研修 カリキュラム

	時間（合計17時間）	講座タイトル	主な内容
第１日	１０:００～１０:３０ （３０分）	開講式／ オリエンテーション	①開講あいさつ（市・ＮＰＯ連絡会代表） ②研修説明
	１０:３０～１１:００ （３０分）	生活と家事	支え合い活動について
	１１:００～１２:３０ （９０分）	藤沢市の現状とこれからの社会について	①研修趣旨説明（訪問型ヘルパーについて） ②藤沢型地域包括ケアシステムについて ③介護職の役割や介護の専門性と研修後のキャリアアップについて ④藤沢市のボランティア活動について
	１３:３０～１４:３０ （６０分）	感染症対策	感染症対策 手洗い実習
第２日	１０：００～１１:３０ （９０分）	自分自身の健康づくりとボディメカニクス	健康づくりについて ボディメカニクスについて 介護予防や認知症予防について
	１２：３０～１４:００ （９０分）	介護に関する基礎知識	介護保険制度の理解
第３日	１０:００～１１:３０ （９０分）	訪問型サービスAの基本理解	訪問型サービスAの基本等
	１２:３０～１４:００ （９０分）	多様な高齢者の理解	①高齢者のニーズ理解 ②苦情対応　緊急時の対応
第４日	１０:００～１１:３０ （９０分）	認知症サポーター養成研修	①認知症サポーター養成研修
	１２:３０～１４:００ （９０分）	訪問型サービスAのヘルパーとしての職業倫理理解	①秘密保持・個人情報の取扱い ②従事者の清潔保持と健康管理 ③事故発生の対応
第５日	９:４５～１１:４５ １２:３０～１４:００ （２１０分）	コミュニケーション力を高めるロールプレイ・グループワーク	①グループワーク導入 ②事例１ ②事例２ ③事例３ ④まとめ・発表 ⑤総評
	１４:００～１４：３０ （３０分）	修了式	①事業所情報提供 ②修了証の交付

※カリキュラムは、変更になる場合があります。